



COMMUNE DE **BELFAUX**



FLASH

ÉDITION DÉCEMBRE 2022



BEL **INFO**
WWW.BELFAUX.CH

CONSEIL GENERAL

SEANCE DU CONSEIL GENERAL

La prochaine séance du Conseil général aura lieu le

**mardi 13 décembre 2022, à 19 h 30,
au Centre paroissial, à Belfaux**

Les citoyennes et citoyens de la commune de Belfaux sont invités à assister à cette séance dont l'ordre du jour est le suivant :

Ordre du jour

1. Approbation du procès-verbal de la séance du 18 octobre 2022
2. Informations du bureau du Conseil général et du Conseil communal
3. Approbation de la modification des Statuts du Réseau Santé Sarine, présence de Mme la Préfète Lise-Marie Graden (*message 132*)
4. Désignation de l'organe de révision pour la période 2022 – 2023 - 2024 (*message 1 de la Commission financière*)
5. Plan financier 2023 - 2027
6. Budget 2023
 - 6.1 Présentation générale des budgets
 - 6.2 Rapport et préavis de la Commission financière
 - 6.3 Présentation du budget d'investissement
 - a) demande de crédit d'investissement pour la création d'un trottoir à la route de Corminboeuf (*message 133*)
 - b) demande de crédit d'investissement pour la rénovation de 12 salles de classe (*message 134*)
 - c) demande de crédit d'investissement pour la remise à ciel ouvert du ruisseau de Chenaleyres (*message 135*)
 - 6.4 Présentation du budget de résultats
 - 6.5 Vote final des budgets d'investissement et de résultats
7. Décomptes finaux du projet Valtraloc
 - a) Secteur restaurant Le Mouton – Giratoire de La Forge – Carrefour d'Autafond (*message 136*)
 - b) Adduction d'eau défense incendie Le Mouton – giratoire de La Forge (*message 137*)

8. Décompte final du crédit accordé pour la création d'un cheminement piétonnier à la route de La Rosière (*message 138*)
9. Décompte final du crédit accordé pour le remplacement d'un tracteur pour le Service de l'Edilité (*message 139*)
10. Propositions
11. Questions
12. Divers

Un apéritif sera offert à l'issue de la séance.

SÉANCES DES GROUPES REPRÉSENTÉS AU CONSEIL GÉNÉRAL

Nous vous communiquons ci-après les dates fixées pour les séances d'information publiques sur les objets prévus à l'ordre du jour de la séance du Conseil général du 13 décembre 2022. Les citoyennes et les citoyens ont la possibilité d'y participer et de faire part de leurs propositions.

<u>Parti ou groupe</u>	<u>Date et heure</u>	<u>Lieu</u>
Le Centre Belfaux - Futuro	Lundi 5 décembre 2022 à 19h30	Salle communale, à Belfaux
PS, Centre Gauche - PCS et Ouverture	Lundi 5 décembre 2022 à 19h30	Salle de la jeunesse, (ancienne salle AES) à Belfaux
Arc-en-Ciel	Mardi 6 décembre 2022, à 19h30	Salle des réunions du cycle 1, à Belfaux

ADMINISTRATION GENERALE - RESSOURCES HUMAINES

ADMINISTRATION GENERALE

ADMINISTRATION COMMUNALE : DATES DE FERMETURE OCCASIONNELLE

Nous vous rappelons, ci-après, **les dates de fermeture occasionnelle** de l'administration communale **jusqu'au début de l'année 2023** :

📌 Fête de l'Immaculée Conception

du mercredi 7 décembre 2022, à 16h00 au lundi 12 décembre 2022, à 10h00

📌 Fêtes de fin d'année

du vendredi 23 décembre 2022, à 11h45 au lundi 9 janvier 2023, à 10h00

Si, durant cette période, vous souhaitez obtenir une carte d'identité, veuillez vous adresser directement au Bureau des passeports, Route d'Englisberg 11, à Granges-Paccot 📞 no 026 305 15 26.

En cas d'urgence uniquement, vous pourrez prendre contact avec l'administration communale (📞 no 026 476 60 20). Un message sera mis sur le répondeur de l'administration ainsi que sur le site internet www.belfaux.ch.

Nous vous prions de prendre bonne note de ce qui précède et vous remercions de votre compréhension.

Retrait des cartes journalières CFF



Durant la période du 23 décembre 2022 au 9 janvier 2023, il ne sera pas possible de retirer les cartes journalières CFF étant donné que l'administration communale sera fermée. Par conséquent vous voudrez bien venir les chercher au plus tard jusqu'au 23 décembre 2022, à 11h45.

Nous vous remercions par avance de votre compréhension.

SERVICE D'INFORMATIONS PAR SMS (Rappel)

Si vous souhaitez bénéficier du système d'informations par SMS pour la transmission des différents événements qui vous concernent (séances d'informations publiques, manifestations communales, travaux divers, etc.), veuillez remplir le coupon-réponse (si vous ne l'avez pas déjà fait) se trouvant en page 23 du présent Flash Info et de nous le transmettre soit par courrier postal à l'adresse Commune de Belfaux, Route de Lossy 7, Case postale 134, 1782 Belfaux, ou par courriel à commune@belfaux.ch.

Nous vous informons que les données que vous nous transmettez ne seront utilisées qu'à l'usage exclusif du service d'informations par SMS.

RESSOURCES HUMAINES

CONDUCTRICE DE BUS SCOLAIRE

Après un peu plus de 10 ans d'activités, Madame Johana Bapst a décidé de quitter son poste de conductrice de bus scolaire. Le Conseil communal la remercie chaleureusement pour ces 10 années de collaboration au service des enfants de l'école de Belfaux.

Pour la remplacer, le Conseil communal a engagé, dès le mois de décembre 2022, Madame Nathalie Gremion. Habitante d'Autafond, Madame Gremion reprendra la responsabilité du bus d'Autafond. Le Conseil communal lui souhaite la bienvenue au sein des employés de la Commune.

DECHETTERIE ET EDILITE

Suite au départ de Monsieur Pierre-Alain Ludwig, en charge de la surveillance de l'élimination des gros déchets, le Conseil communal a engagé, dès le 15 novembre 2022, Monsieur Raphaël Rizzi. Ce dernier, en plus de son travail à la déchetterie, travaillera également en partie au service de l'édilité.

Le Conseil communal remercie Monsieur Ludwig pour sa collaboration durant une année et souhaite la bienvenue à Monsieur Rizzi au sein des employés de la Commune.

CULTURE ET SPORTS ET ASSOCIATIONS

CULTURE

CALENDRIER DE L'AVENT 2022

Vous trouverez, en dernière page du présent Flash Info, les dates et les lieux où seront organisées les fenêtres de l'Avent.

Celles-ci se dérouleront de 18h00 à 20h00. Si vous souhaitez aller admirer ces fenêtres, veuillez vous munir d'une tasse pour y recevoir du thé chaud.

Nous vous espérons nombreuses et nombreux à cette manifestation.

SENIOR + - SANTE

SENIOR+

REPAS À DOMICILE (Rappel)

Par son efficacité et son grand dévouement, l'équipe des bénévoles des repas à domicile poursuit sa mission d'entraide et de solidarité envers les Seniors et les convalescents de la Commune.



La livraison des repas a lieu du lundi au samedi. Les repas arrivent entre 11h30 et 12h30. Ils sont chauds et apportés dans un box avec vaisselle en porcelaine. Le prix du repas est de CHF 16.00.

Si vous souhaitez bénéficier de ce service, même si ce n'est que momentanément, veuillez prendre contact avec l'administration communale soit par ☎ au no 026 476 60 20 ou par e-mail à commune@belfaux.ch.

Pour toute question complémentaire relative à ce service, veuillez contacter Mme Mary-Lise Bapst, conseillère communale et présidente de la commission Senior+, au ☎ no 079 779 55 57.

L'ASSIETTE CONVIVIALE

Nous vous communiquons, ci-après, les prochaines dates fixées pour l'**assiette conviviale**. Celle-ci est réservée uniquement aux personnes âgées de 65 ans et plus.

Dates

- 29 décembre 2022
- 26 janvier 2023
- 23 février 2023
- 30 mars 2023
- 27 avril 2023
- 25 mai 2023
- 29 juin 2023

Délai d'inscription

- 21 décembre 2022
- 18 janvier 2023
- 15 février 2023
- 22 mars 2023
- 19 avril 2023
- 17 mai 2023
- 21 juin 2023



Les repas seront servis, dès 11h30, à la salle communautaire de la Fondation St-Maurice, Chemin du Stand 12, à Belfaux.

Les inscriptions sont obligatoires jusqu'à la date indiquée sur le calendrier (15 personnes au maximum par repas, l'ordre d'arrivée des inscriptions faisant foi).

Pour vous inscrire, veuillez contacter l'administration communale soit par ☎ au no 026 476 60 20 ou par e-mail à commune@belfaux.ch.

DÎNER À L'AUBERGE DU MOUTON

Nous vous communiquons, ci-après, les prochaines dates fixées par la Commission Senior+ pour le **dîner à l'Auberge du Mouton, à Belfaux**. Ces dîners sont réservés uniquement aux personnes de 65 ans et plus.

Dates

- 15 décembre 2022 (menu sri-lankais)
- 12 janvier 2023
- 09 février 2023
- 09 mars 2023
- 13 avril 2023
- 11 mai 2023
- 15 juin 2023
- 13 juillet 2023

Délai d'inscription

- 7 décembre 2022
- 5 janvier 2023
- 02 février 2023
- 02 mars 2023
- 06 avril 2023
- 04 mai 2023
- 09 juin 2023
- 06 juillet 2023

Prix : CHF 15.00, boissons non comprises

Les inscriptions sont obligatoires jusqu'à la date indiquée sur le calendrier (30 personnes au maximum par repas, l'ordre d'arrivée des inscriptions faisant foi).

Pour vous inscrire, veuillez contacter l'administration communale soit par ☎ au no 026 476 60 20 ou par e-mail à commune@belfaux.ch.

RECHERCHE DE BENEVOLES

Nous sommes à la recherche de bénévoles supplémentaires pour les services suivants :

- Livraison des repas à domicile : vous devez utiliser votre propre véhicule, mais la Résidence le Manoir vous verse un dédommagement.
- Préparation de l'assiette conviviale : plus le nombre de personnes composant l'équipe chargée de la préparation de l'assiette conviviale est important, plus le planning de travail est élargi.

Pour rejoindre l'équipe de bénévoles ou obtenir de plus amples renseignements sur ces services, veuillez contacter Mme Mary-Lise Bapst, conseillère communale et présidente de la commission Senior+, au ☎ no 079 779 55 57.

SANTE

PUERICULTURE – CALENDRIER 2023 DES CONSULTATIONS

Vous trouverez, en page 19 du présente Flash Info, le calendrier 2023 des consultations de puériculture et des consultations parents – enfants organisées par le Centre de puériculture de Sarine-Campagne.

DECHETTERIE

DECHETTERIE

CALENDRIER DU RAMASSAGE DES OBJETS ENCOMBRANTS

Ci-après, les dates retenues jusqu'en décembre 2023 pour la collecte des déchets encombrants (matériel incinérable d'un volume supérieur à 35 litres). Le métal doit être séparé et déposé dans la benne prévue à cet effet.

<u>Mois</u>	<u>Dates</u>
 décembre	du 12 décembre au 17 décembre 2022
 janvier	du 23 janvier au 28 janvier 2023
 février	du 20 février au 25 février 2023
 mars	du 27 mars au 1 ^{er} avril 2023
 avril	du 24 avril au 29 avril 2023
 mai	du 22 mai au 27 mai 2023
 juin	du 26 juin au 1 ^{er} juillet 2023
 juillet	du 24 juillet au 29 juillet 2023
 août	du 28 août au 2 septembre 2023
 septembre	du 25 septembre au 30 septembre 2023
 octobre	du 23 octobre au 28 octobre 2023
 novembre	du 27 novembre au 2 décembre 2023
 décembre	du 11 décembre au 16 décembre 2023

Merci de prendre note de ce qui précède.

HORAIRES SPÉCIAUX JUSQU'AU DEBUT DE L'ANNÉE 2023 - RAPPEL

➔ Horaires spéciaux de fermeture de la déchetterie



Nous vous rappelons, ci-après, les horaires spéciaux de fermeture de la déchetterie jusqu'au début de l'année 2023 :

- | | |
|---------------------------|--------------|
| ▪ samedi 24 décembre 2022 | Fête de Noël |
| ▪ lundi 26 décembre 2022 | Fête de Noël |
| ▪ samedi 31 décembre 2022 | Nouvel-An |
| ▪ lundi 2 janvier 2023 | Nouvel-An |

ROUTES - EAU POTABLE - MOBILITE

ROUTES

EXTINCTION DE L'ECLAIRAGE PUBLIC LA NUIT

Vu le contexte énergétique actuel, le Conseil communal a décidé de couper l'éclairage public entre 23h30 et 5h30 comme le préconise le Conseil d'Etat.

En raison de l'obligation de conserver l'éclairage des passages pour piétons et des zones à risques et afin de limiter les coûts de mise en place de cette mesure, seules certaines zones du village seront impactées, à savoir :

- La route de la Barretta
- Le quartier de la Combetta
- Le quartier de Champ Bonjard
- La route des Vuarines
- La route des Noisetiers
- La route du Moulin
- La partie base de la route d'Autafond

La coupure sera progressivement mise en place dès la fin du mois de novembre 2022.

EAU POTABLE

RESEAU D'EAU POTABLE

EAU LEGEREMENT TROUBLE DANS CERTAINES PARTIES DU RESEAU

Suite à l'installation d'une nouvelle vanne sur le réseau d'eau potable, celui-ci a subi quelques perturbations. En effet, de l'air s'est introduit dans les conduites, ce qui a pu rendre l'eau légèrement trouble chez certains consommateurs. La qualité de l'eau n'est toutefois pas altérée et elle peut être consommée sans problème.

Le problème étant en cours de résolution, l'eau ne devrait plus être trouble. Si quelqu'un constate à nouveau un problème, il peut prendre contact avec le responsable du réseau d'eau M. Quentin Haesslein au ☎ 079 915 09 46 pour obtenir des informations.

MOBILITE

CARTES JOURNALIERES CFF – AUGMENTATION DE PRIX

Nous vous informons que, à partir du 1^{er} janvier 2023, le prix des cartes CFF mises à disposition des habitants des communes de Belfaux et de La Sonnaz augmenteront de CHF 38.00 à CHF 40.00.

Nous vous rappelons que 4 cartes journalières CFF sont mises à disposition des habitants. Elles sont réservées uniquement pour les habitants des communes de Belfaux et de La Sonnaz jusqu'à 7 jours avant leur utilisation. Passé ce délai, toute personne peut les acquérir pour le même prix. Ces cartes sont disponibles auprès de :

Administration communale de Belfaux
Route de Lossy 7 /1782 Belfaux
☎ no 026 476 60 20

Leur disponibilité et les conditions de réservation sont indiquées sur le site internet de la commune :

<https://www.belfaux.ch/services/transports/cartes-journalieres-cff.html>

Pour réserver les cartes journalières, veuillez passer à l'administration communale ou prendre contact par téléphone, ceci durant les heures d'ouverture du bureau. Aucune réservation ne peut se faire par e-mail.

FETE DE LA SAINT-NICOLAS A FRIBOURG / TRANSPORTS GRATUITS

Nous avons le plaisir de vous annoncer qu'à l'occasion de la Saint-Nicolas 2022, la Ville et l'Agglomération de Fribourg offriront la gratuité des transports publics en zones 10 et 11, le samedi 3 décembre 2022.

Pour de plus amples renseignements, veuillez vous rendre à la page 15 du présent Flash Info.

TPF – NOUVEAUX HORAIRES

Les nouveaux horaires et prestations des TPF seront disponibles dès le 11 décembre 2022 sur le site www.tpf.ch/nouveautes.

Pour de plus amples renseignements, veuillez vous rendre à la page 21 du présent Flash Info.

OFFRE DE REMPLACEMENT APRES L'ARRET DE MOBILITY

Suite à l'arrêt de la collaboration avec Mobility, la Commune a étudié une solution de remplacement. Des discussions ont eu lieu avec l'entreprise « Carrosserie - Location Ottet Sàrl ».

Les tarifs préférentiels suivants ont été négociés pour les habitants de Belfaux uniquement :

- CHF 15.00 pour la demie journée + 0.30 cts/km, carburant inclus
- CHF 25.00 pour la journée + 0.30 cts/km, carburant inclus

Les véhicules disponibles seront stationnés à la route de Formangueries 1, à Belfaux.

Pour toute information complémentaire, vous pouvez contacter l'entreprise « Carrosserie - Location Ottet Sàrl » par email ou par téléphone à

Email : info@carrosserie-location-ottet.ch

 026 475 17 79



MANIFESTATIONS DIVERSES

AMICALE DES SAPEURS-POMPIERS DE BELFAUX / TELETHON



DEVANT LE GARAGE SCHÖNI & FILS SA, à Belfaux

VENTE DE TRESSES ET CUCHAULES

VIN CHAUD ET PÂTISSERIES

PELUCHE ET GUI

DES 11H30 SOUPE DE CHALET



Le montant récolté sera entièrement versé au TELETHON

**L'Amicale des sapeurs-pompiers et ses bénévoles vous remercient
de votre visite et de votre générosité**



TELÉTHON

Comme vous le savez déjà, le Téléthon est une action de solidarité pour récolter des fonds en faveur des personnes de notre pays atteintes de maladies génétiques rares telles que les maladies neuromusculaires, la mucoviscidose, le syndrome de Marfan, etc. La moitié des fonds récoltés sera versée pour poursuivre la recherche et l'autre moitié pour venir en aide aux malades et à leurs familles.

Chaque année, avec notre famille, nous sommes très actives, avec notamment notre stand en ville de Fribourg et nos ventes de Couronnes de l'Avent lors de sorties de messe.

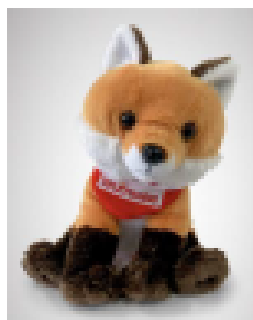

Il est possible de soutenir le Téléthon en nous passant commande pour l'achat de la **mascotte 2022, le Renard Jules** (CHF 12.-), ou nos **délicieuses confitures et gelées** !

Autrement, nous confectionnons de magnifiques **couronnes de l'Avent**, que vous pouvez découvrir sur le site internet de ARTISATHON.

Il existe 5 sortes de couronnes : sur ardoise, sur miroir, sur cep de vigne, sur couronne en sapin et sur assiette. Vous pouvez nous demander de vous faire une couronne personnalisée, en choisissant la sorte et la couleur !

Voici quelques modèles sur le site suivant :

<https://sites.google.com/site/artisathon/couronnes-de-lavent?authuser=0>

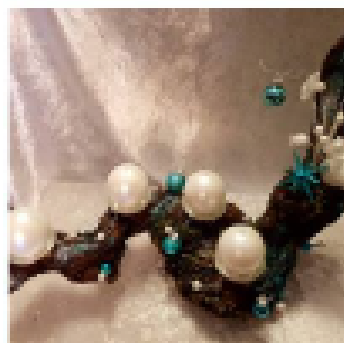

Enfin, vous avez également la possibilité de nous acheter notre **calendrier 2023** moyennant CHF 20.-.

Pour toute commande, vous pourrez venir chercher directement à notre domicile à Belfaux sur rendez-vous. Pour tout renseignement complémentaire, vous pouvez nous écrire à artisathon@hotmail.com ou écrire un message au 079/699.23.54.

Et n'hésitez pas à diffuser l'information à tous vos amis et contacts !

Merci d'avance pour votre soutien et vos commandes !

Stéphanie & Laurence Fidanza et famille

CONFERENCE ST-VINCENT DE PAUL

Action de la Conférence de St-Vincent de Paul

Comme à l'accoutumée, la Conférence de St-Vincent de Paul organisera, en décembre 2022,

une action de Noël

pour les familles des paroisses de Belfaux, Grolley et Courtion qui connaissent momentanément des difficultés. Nous remettrons à ces familles des bons d'achats auprès des commerces locaux.

Vos dons en bons d'achats ou en espèces seront les bienvenus. Vous pouvez les déposer

- auprès du secrétariat de la cure de l'Unité Pastorale Ste Trinité, à Belfaux, ou
- verser les montants directement sur le compte de la Conférence auprès de la Banque Raiffeisen de Belfaux IBAN: CH17 8080 8003 5975 5597 4.

Si vous connaissez des familles désignées ci-dessus, merci d'informer la cure de Belfaux au ☎ 026 475 11 40 ou directement auprès du président de la Conférence au ☎ 079 446 19 90.

Un grand merci pour votre soutien

La Conférence St-Vincent de Paul

SAINT-NICOLAS

Fribourg

2-4.12.2022



SANKT NIKOLAUS

Freiburg



Photo: Jean-François G. Immenhauser

SOUPER DE SOUTIEN ES BELFAUX

SOUS LE THÈME DE
PROMENONS-NOUS DANS LES BOIS

21 JANVIER 2023
19H SALLE PAROISSIALE

REPAS (APÉRITIF, ENTRÉE, PLAT, DESSERT)
85.- PERSONNE / 160.- COUPLE

INSCRIPTION JUSQU'AU 7 JANVIER

souper-soutineesbelfaux.ch

ou

Sylvain Erard 079 794 92 27





Société théâtrale Le Corminois

Avec Samuel Corminboeuf passionné et talentueux metteur en scène et Martin Bifrare, nous préparons, avec un immense plaisir, pour notre cher et fidèle public une comédie de Jean-Claude Martineau.

«Amour, pirouettes et cacahuètes»

Pour vous mettre l'eau à la bouche, en voici un petit résumé :

Jamais Giorgio Garousi, minable mafioso sicilien, n'aurait imaginé que Fiorella, sa fille adorée, puisse tomber amoureuse d'un honnête homme.

De son côté, jamais Mario Confino n'aurait imaginé troquer son héréditaire honnêteté contre des pratiques illicites que sa bonne éducation réproouve en bloc. Et comme on ne s'improvise pas mafieux, simplement au nom de l'amour, l'apprentissage du métier va être rude et les erreurs nombreuses.

Certains vont l'apprendre à leurs dépens.

Il est vrai que Mario n'était pas... mais alors pas du tout destiné à ce genre de travail...

halle polyvalente de Corminboeuf

3 – 4 – 5 – 10 – 11 – 12 – 17 - 18 février 2023

vendredi et samedi à 20 h 00 dimanche à 17 h 00

Nous vous promettons un joyeux et délirant divertissement !

Venez nombreux

Société théâtrale Le Corminois

La société est ouverte à toutes et tous, envie de nous rejoindre ? Nous vous accueillons avec plaisir. Plus d'infos sur notre site web www.lecorminois.ch



INFORMATIONS DIVERSES

CALENDRIER 2023 DES CONSULTATIONS DE PUERICULTURE

CALENDRIER DES CONSULTATIONS 2023 DE PUERICULTURE ET CONSULTATIONS PARENTS-ENFANTS

Toutes les consultations ont lieu sur rendez-vous,
tél. no. 026/347.38.83

Lieu	Adresse	Dates et fréquence		
Belfaux	Centre paroissial Rte de l'Eglise 1 rez-de-chaussée	Le 3^{ème} jeudi du mois, l'après-midi		
		19 janvier	16 février	16 mars
		20 avril	25 mai	15 juin
		20 juillet	17 août	21 septembre
		19 octobre	16 novembre	21 décembre
Grolley	Cure Place de l'Eglise 2 rez-de-chaussée	Le 1^{er} mercredi du mois, le matin		
		11 janvier	1 ^{er} février	1 ^{er} mars
		5 avril	3 mai	7 juin
		5 juillet	2 août	6 septembre
		4 octobre	6 novembre	6 décembre

Centre de puériculture de Sarine-Campagne

Avry-Bourg 2
1754 Avry
rez-de-chaussée

Plus d'informations ?

Tél. 026/347.38.83

SECTION DES SAMARITAINS DE BELFAUX / COURS 2023



PROCHAINS COURS 2023 ORGANISES A BELFAUX PAR LA SECTION DES SAMARITAINS

Urgence chez les petits enfants (UPE)

Cours	Dates	Horaires	Prix
Cours 1	20 et 23 mars 2023	19h00 - 22h00	CHF 100.00 Couple : CHF 170.00
Cours 2	03 et 06 juillet 2023	19h00 – 22h00	CHF 100.00 Couple : CHF 170.00
Cours 3	16 et 19 octobre 2023	19h00 – 22h00	CHF 100.00 Couple : CHF 170.00

Cours BLS-AED (réanimation cardio-pulmonaire)

Cours	Dates	Horaires	Prix
Cours 1	20 février 2023	18h00 - 21h00	CHF 120.00
Cours 2	17 avril 2023	19h00 – 22h00	CHF 120.00
Cours 3	15 juin 2023	19h00 – 22h00	CHF 120.00
Cours 4	25 septembre 2023	19h00 – 22h00	CHF 120.00
Cours 5	20 novembre 2023	19h00 – 22h00	CHF 120.00

Devenez samaritain(e) et apprenez les gestes qui sauvent !

Savez-vous comment réagir en cas de blessures, malaises, insolation, arrêt cardio-respiratoire, hémorragies, etc. ? Pour être au top des gestes de 1^{er} secours, rejoignez la Section des Samaritains de Belfaux pour profiter d'une formation continue gratuite. Exercice tous les premiers lundis du mois, à 20h00, au Centre paroissial de Belfaux.

Renseignements pour les cours auprès du moniteur M. Brügger :

soit par ☎ au no 079 357 79 27 ou par e-mail à belfaux@sama-chf.ch

Intérêt pour la section auprès de notre président ou sur notre site :

☎ no 079 613 95 87 ou www.samaritains-belfaux.ch

La société des Samaritains de Belfaux met également à disposition du matériel tel que cannes anglaises, rollators, etc.

Renseignements pour le matériel : Mme Thérèse Piller : ☎ no 079 234 32 21

CONTRÔLE DE CHEMINÉE

L'Association des Maîtres Ramoneurs du canton de Fribourg (AMRF) vous rappelle que, l'hiver approchant, une cheminée contrôlée fonctionne en toute sécurité. Cela évitera toute mauvaise surprise lors des prochains mois.



www.ramoneurs-fr.ch



Une cheminée contrôlée fonctionne en toute sécurité

Avant la remise en service d'une installation inutilisée, veuillez prendre contact avec votre ramoneur.

Rendez-vous sur le site Internet : ramoneurs-fr.ch



TPF – NOUVEAUX HORAIRES ET PRESTATIONS



UN RÉSEAU
ENCORE PLUS DENSE
ET EFFICACE

NOUVEAUX HORAIRES ET PRESTATIONS
DÈS LE 11 DÉCEMBRE 2022

tpf.ch/nouveautes

CAMPAGNE STOP SUICIDE



**TU T'INQUIÈTES POUR TOI OU UN.E PROCHE ?
POSE TES QUESTIONS AU 147 OU SUR CIAO.CH
PLUS D'INFOS SUR
STOPSUICIDE.CH/LAPOURTOI**



SERVICE D'INFORMATIONS PAR SMS

COUPON-REPONSE

Je souhaite recevoir les informations par SMS et, pour ce faire, je vous transmets, ci-après, mes coordonnées :

Nom : _____

Prénom : _____

Date de naissance : _____

No de téléphone portable : _____

Lieu et date : _____

Signature : _____

A retourner à l'administration communale soit par courrier postal à Commune de Belfaux, Rte de Lossy 7, Case postale 134, 1782 Belfaux, ou par e-mail à commune@belfaux.ch

NUMEROS UTILES



SERVICES

NUMÉRO

Administration communale	026 476 60 20
Cartes journalières CFF	026 476 60 20
Police – urgences	117
Feu	118
Ambulance	144
Empoisonnements	145
La Main Tendue	143
Aide téléphonique pour les enfants et les jeunes	147
Rega	1414
Police cantonale	026 305 16 17
Police de proximité Sarine-Ouest	026 305 88 30
Police de proximité	026 305 88 20
Police fédérale hotline	0800 820 008
Hôpital cantonal	026 306 00 00
Medhome / Médecins à domicile	026 670 07 00
Pharmacie du Hêtre	026 475 21 61
Pharmacie de Belfaux	026 475 45 75
Service social de la Sonnaz	026 460 87 00
Justice de paix de la Sarine, Fribourg	026 305 86 00
Service officiel des curatelles	026 475 91 10
Aide aux victimes de violence et d'abus sexuels (LAVI)	026 305 15 30
Difficultés d'ordre social	026 322 10 14
Education familiale	026 321 48 70
Service d'aide et de soins à domicile (SASDS)	026 425 55 25
Réseau Santé Sarine – Centre de coordination	026 425 55 25

**La Commission d'animation et
d'intégration de Belfaux
vous présente le**



CALENDRIER DE L'AVENT

Vendredi 2 décembre	Leuba Anne – Berset Fabienne – Sciboz Monique Chemin du Rialet 8 – Belfaux
Dimanche 4 décembre	Administration communale Route de Lossy 7 - Belfaux
Mardi 6 décembre	Famille Zatta et famille Blanc Route Champ Bonjard 70 et 72 - Belfaux
Mercredi 7 décembre	Villa Lavande Route d'Autafond 27A – Belfaux
Jeudi 8 décembre	Famille Aeby Sandrine et Vetterli David Rte de Chésopelloz 23 – Belfaux
Vendredi 9 décembre	Famille Bapst Vyolène et Romain Chemin des Roches 30 - Autafond
Samedi 10 décembre	Daul Marie-Claire et Rohrbasser Catherine Route du Moulin 43 - Belfaux
Lundi 12 décembre	Famille Bapst Johana et Laurent Praz d'Amont 2 - Autafond
Mardi 13 décembre	Famille May Vicente Nina et Fonseca Vicente Telmo Chemin des Grands-Esserts 7 - Belfaux
Mercredi 14 décembre	Famille Frieden Cornélia et Diego Impasse Gare CFF 1 - Belfaux
Vendredi 16 décembre	Famille Rinaldo Anne-Sarah et Michaël Route de Lossy 23 - Belfaux
Samedi 17 décembre	Famille Waeber Laurence Route des Noisetiers 29 - Belfaux
Lundi 19 décembre	Famille Favre Eléonore et Müller Alain Chemin du Rialet 3a - Belfaux
Mardi 20 décembre	Classes primaires du cercle scolaire de Belfaux Chemin des Ecoliers 7 - Belfaux
Mercredi 21 décembre	Famille Bapst Céline et Florian Route d'Autafond 94 - Autafond

Pour une question de durabilité, merci de prendre une tasse avec vous.

Tous les participants vous attendent nombreux de 18h00 à 20h00.